

1 JE SAISIS DES ESTIMATIONS Planning > Apports > Estimations d'Apports

A Cliquer sur l'onglet « Planning » puis sur l'icone « Estimations ».

B Sélectionner le tiers dans la liste
ou

C Saisir le code du tiers

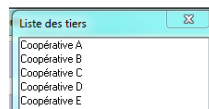

→ Saisie assistée du tiers à paramétrer depuis
Général > Paramètres Utilisateurs > Général

D Saisir sur chacune des lignes les engagements de chaque pressoir :

- Famille Appellation, Origine, Cru, Cépage
- La Revendication est remontée automatiquement
- Estimation en **KGs** ou en **VOLUME** : la conversion est automatique
- Les champs d'estimation **IMPORTEE** résultent de l'import

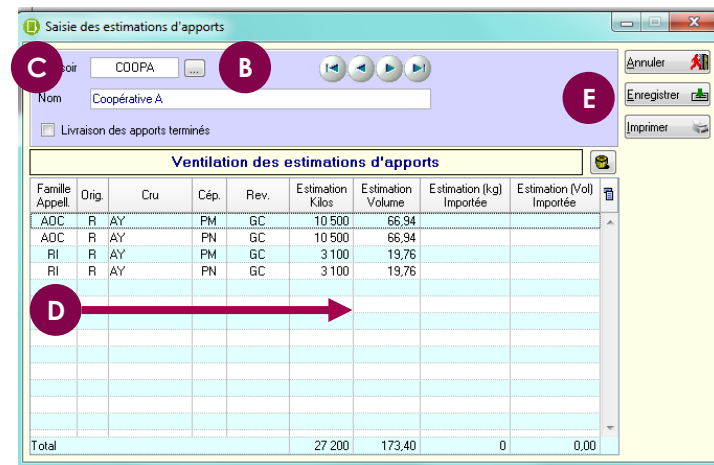

Remarque : Les listes de choix sont accessibles sur un Clic Droit; La saisie d'une nouvelle fiche par F5.

E Enregistrer les saisies réalisées pour chaque pressoir.

2 J'IMPORTE LES ESTIMATIONS depuis iDApports Planning > Outils > Imports > Imports des estimations

A Cliquer sur l'onglet « Planning » puis sur l'icone « Imports ». ← Imports

B Les colonnes doivent être mises en **correspondance** avec le **fichier d'import**, ceci est à réaliser une seule fois, en collaboration avec les services d'assistance ID..

C Une fois le paramétrage réalisé (répertoire d'importation, position des colonnes, type de fichiers), cliquer sur

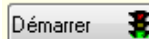

D **Remarque** : L'automate peut être paramétré pour réaliser l'import selon une périodicité et jusqu'à une heure donnée.

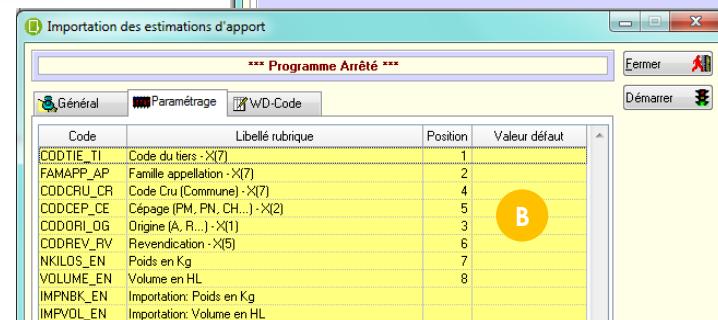
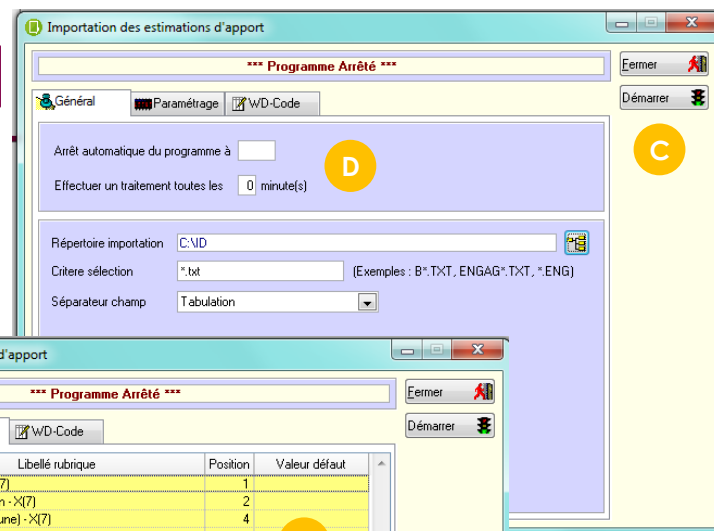

3 JE CONTRÔLE LES APPORTS

Planning > Apports > Annonces de pesée

- A **Cliquer** sur l'onglet « Planning » puis sur l'icone « Annonces Pesées »
- B **Saisir le Tiers** sur lequel vous souhaitez réaliser une annonce de pesée.
- C Les estimations d'apports préalablement saisies ou importées apparaissent **en en-tête des annonces**, groupées selon Général > Paramétrage > Planning > Paramétrage > Planning suite.

Code 1 Fam. appellatic Code 3 Cru Code 5 <Aucun>

Code 2 Origine Code 4 <Aucun>

- D **Lors de la saisie d'une nouvelle annonce**, les volumes sont **contrôlés**; une **alerte** vous est donnée si les volumes sont dépassés.
- E Les **volumes dépassés** sont marqués en **jaune**.

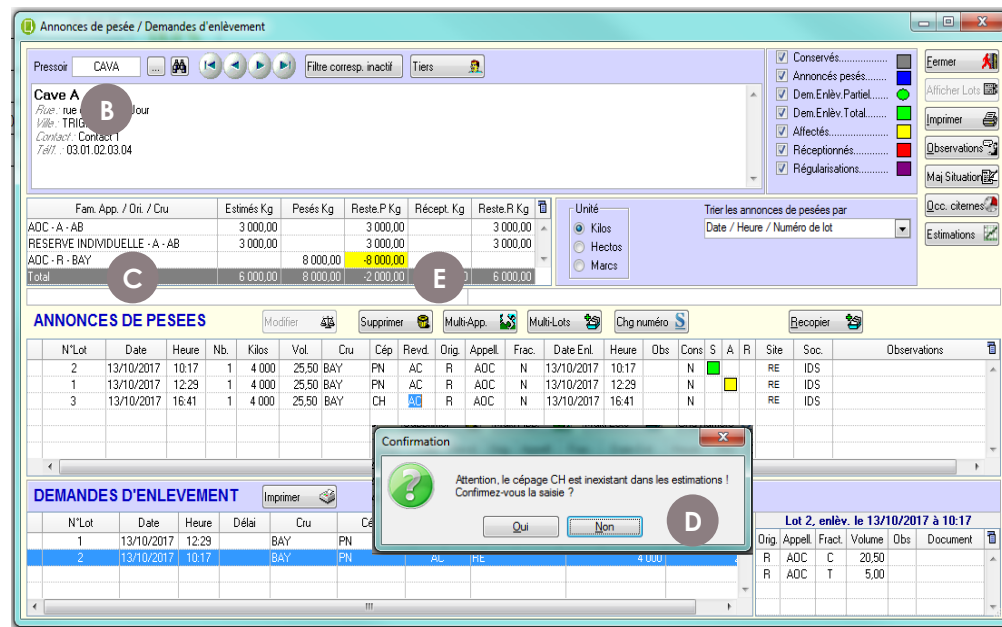
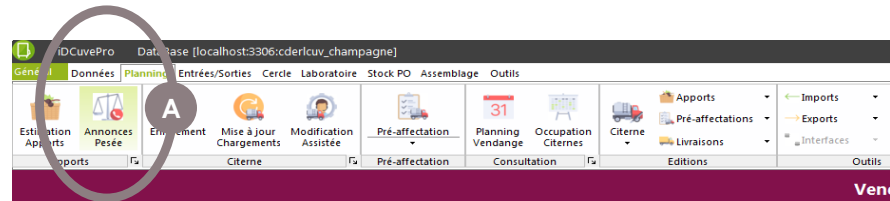

4 QUAND JE CLÔTURE LA VENDANGE → REMISE A ZERO DES KGS ESTIMES

Outils > Outils > Clôture

- A **Cliquer** sur l'onglet « Outils », puis sur l'icône « Clôture »
- B Lors de la **clôture de la vendange**, vous pouvez souhaiter conserver **les estimations d'apports de la saison précédente**; Si ce n'est pas le cas, il faut cocher la case « **Remise à zéro des kilos estimés** ».

Remarque : Il vous sera demandé un code pour accéder à la clôture ; ce code est à demander à l'assistance au 03 73 99 11 12

